

Radar³

INFORMATIVO



Caja Oblatos
AHORRO-CREDITO-SERVICIOS



Tus metas
comienzan en
Caja Oblatos



BOLETÍN INFORMATIVO DE
CAJA POPULAR OBLATOS, S.C. DE A.P. DE R.L. DE C.V.
AGOSTO 2024
EDICIÓN 377



LO MÁS RELEVANTE

03. Aviso

Tenemos información importante para ti, con el fin de que mantengas un historial crediticio sano.

05. Cootips

Se acerca el regreso a clases y en esta edición te contamos como ahorrar en la lista de útiles escolares.

14. Credipremia

¿Quieres obtener un crédito? Checa nuestra nueva promoción y gana increíbles premios.



INICIA TU TRÁMITE COMO SOCIO O AHORRADOR MENOR

REQUISITOS PARA SER SOCIO:

Inscríbete con sólo \$100.00 pesos
Y la siguiente documentación en original y copia:

CURP

Nombre, domicilio y teléfono de un familiar (Que no viva en tu mismo domicilio).

Acta de nacimiento.

Comprobante de domicilio (No mayor a 3 meses).

Identificación oficial vigente (Con fotografía).

REQUISITOS PARA SER AHORRADOR MENOR:

Si eres menor de edad ven acompañado de alguno de tus papás o tutor y presenten original y copia de:

Ser menor de 18 años y no estar emancipado

CURP

Acta de nacimiento

2 fotografías recientes

Comprobante de domicilio vigente (No mayor a 60 días)

INE del padre o tutor

Al cubrir tu parte social (\$1,000.00 pesos) serás socio y podrás utilizar nuestros productos y servicios.

HORARIOS EN SUCURSALES

Lunes a Viernes de 9:00 a.m. a 6:15 p.m.

Sábado de 8:00 a.m. a 1:15 p.m.

Domingos abierto en Oficina matriz de 8:00 a.m. a 1:15 p.m.





Caja Oblatos
AHORRO-CREDITO-SERVICIOS

Estimados socios:

En este mes de Agosto, nos complace presentarles nuestra nueva promoción por apertura de Crédito “CrediPremia” en la cual podrás llevarte un increíble obsequio, conoce las bases al interior de esta edición y/o en nuestra página web www.cajaoblatos.com.mx

Presentamos también, información importante sobre el Plan de pagos y su contenido, además, te dejamos los pasos para realizar una transferencia electrónica con ayuda de nuestra aplicación Caja Oblatos Movil.

Este mes es de Inscripciones y de Inicio de clases por lo que ponemos a tu disposición nuestro Crédito Escolar y el programa de Ahorro Escolar, consulta los requisitos y restricciones en las páginas de esta revista.

Pensando en nuestros socios, ponemos a tu alcance el catálogo de créditos que tenemos para ti, consulta nuestros productos y requisitos al momento de solicitarlos en nuestra página web o en tu sucursal más cercana.

Recuerda que nuestras promociones de Ingreso siguen vigentes, no olvides participar y ser parte de la Meta.

Consejo Editorial

Lic. José Bruno Arce Contreras
DIRECTOR GENERAL

L.C.C. Isui Orozco
CONSEJO EDITORIAL

L.E.M. Enrique Valenzuela Martínez
DIRECTOR EDITORIAL

L.D.G. Zulim Rendón | Karen Hernández
DISEÑO Y EDICIÓN

EDICIÓN AGOSTO 2024
Edición

Datos estadísticos al 30 de junio del 2024

Socios activos 143,556

Ahorradores menores activos 32,123



Caja Oblatos



EDUCACIÓN FINANCIERA

CONOCE TU PLAN DE PAGOS

Un plan de pagos es un acuerdo entre deudor y acreedor que ayuda a organizar y estructurar una deuda, por lo general incluye la cantidad de dinero a pagar, la frecuencia de los pagos y cualquier interés u otros términos relacionados a la deuda.



Ejemplo de un plan de pagos

Finalidad: **Propósito del crédito**
Clasificación: **Tipo de crédito**
Nombre: **Nombre del socio**
Préstamo: **Número de préstamo**
Tasa Anual Fija Ordinaria: **Porcentaje fijo del crédito**
Tipo de Préstamo: **Nombre del crédito**
Estado: **Activo o inactivo**
Forma de Pago: **Periodo de pago**
Número de Abonos: **Cantidad de abonos**
Compromiso de Ahorro: **Ahorro adicional**
Tipo de Plan de Pagos: **Con ahorro o sin ahorro**

Tipo: **Nombre del crédito**
Socio: **N° de socio**
Fecha de Elaboración y Entrega: **Fecha de autorización**
Tasa Anual Fija Moratoria: **Porcentaje sobre el monto adeudado**
Monto de Entrega: **Cantidad del crédito**
Situación: **Estado del crédito**
Periodo: **Número de abonos**
Monto de Abono: **Monto a cubrir a capital**
Préstamo Vence: **Finalidad del crédito**

Datos:

Préstamo: \$12,000.00

Tasa anual: 10%

Plazo: 5 meses

N°	Fecha de vencimiento	Fecha de corte	Días	Importe de pago	Capital	Interés	Seguro vida deudor	Iva	Iva Seguro vida deudor	Saldo actual
1	08/01/2024	08/01/2024	31	\$2,136.06	\$2,000.00	\$100.00	17.30	\$16.00	2.76	\$10,000.00
2	06/02/2024	06/02/2024	29	\$2,116.73	\$2,000.00	\$83.33	17.30	\$13.33	2.76	\$8,000.00
3	07/03/2024	07/03/2024	30	\$2,097.39	\$2,000.00	\$66.67	17.30	\$10.67	2.76	\$6,000.00
4	06/04/2024	06/04/2024	30	\$2,075.29	\$2,000.00	\$50.00	14.91	\$8.00	2.38	\$4,000.00
5	06/05/2024	06/05/2024	30	\$2,055.96	\$2,000.00	\$33.33	14.91	\$5.33	2.38	\$2,000.00
6	05/06/2024	05/06/2024	30	\$2,036.62	\$2,000.00	\$16.67	14.91	\$2.67	2.38	\$-

Desglose de un plan de pagos

Número

Número de abono

Fecha de vencimiento

Indica la fecha límite del cobro del plan de pagos

Fecha de corte

Indica el día en que finaliza el periodo de registro de movimientos en una cuenta, dando inicio al siguiente periodo.

Días

Cantidad de días calculado sobre el periodo de pago

Importe de pago

Cantidad total a abonar la cual se calcula de la siguiente manera: **Capital + Interés + Seguro vida deudor + IVA**

Capital

Cantidad de abono sin los intereses y se calcula de la siguiente manera: **Monto de entrega/Número de abonos**

Interés

Porcentaje que se abona dependiendo el tipo de crédito y se calcula de la siguiente manera:
Saldo actual * Tasa anual/12

Seguro de vida deudor

Protección que se le brinda al crédito

Iva (Impuesto sobre el Valor Añadido)

Impuesto a cobrar y se calcula de la siguiente manera **Interés * 16%**

Iva Seguro vida deudor

Impuesto a cobrar y se calcula de la siguiente manera: **Seguro de vida deudor * 16%**

Saldo actual

Cantidad de dinero que queda por liquidar

¡Recuerda!
Si adelantas a capital, deberás de pagar tus intereses conforme a las fechas marcadas en tu plan de pago en tu sucursal más cercana o desde la app móvil.





ESTIMADO SOCIO

Realizar los pagos de tus créditos a tiempo es, quizá, uno de los factores más importantes para mantener bajo control tu historial crediticio. Ten en cuenta que realizar pagos fuera de la fecha límite acordada o cuando la cantidad a pagar está incompleta, genera intereses a lo largo del plazo.

En cualquier caso, recuerda que una vida crediticia saludable depende de pequeños hábitos financieros como aumentar el ahorro.

No olvides que la clave está en mantener organizadas tus finanzas y controlar todas las deudas, en Caja Popular Oblatos te recordamos que son muchos los beneficios de ser un socio puntual, así como cuidar tu historial crediticio, debido a que es una herramienta que siempre deberás de tener disponible.



SociosCoop

¡GANA CON NUESTRA PROMOCIÓN!

Participar es muy fácil:



Abre tu cuenta como socio



Realiza tu cambio de ahorrador menor a socio adulto



Recomienda a nuevos socios



Organiza charlas y reuniones con la ayuda de un colaborador y gánate una fabulosa despensa



Más información escaneando este código QR y/o en tu sucursal más cercana. *Aplican restricciones

COOTIPS

AHORRA
EN ESTE REGRESO A CLASES



Sabemos lo costoso que puede ser el inicio de clases, así que pensando en ello te traemos algunos tips para economizar en tu lista de útiles escolares y puedas aprovechar al máximo los recursos que tienes a tu alcance.

✓ Reutiliza

Por lo general, los artículos escolares del ciclo que termina pueden volverse a ocupar. Revisa su estado actual y evalúa cuáles están en buenas condiciones, así disminuirás gastos.

✓ Comercios formales

Adquiere tus productos en tiendas establecidas y guarda el recibo de compra para hacer efectiva la garantía, si llega a ser necesario.

✓ Compara precios

En esta temporada es muy común que los costos de los productos aumenten, así que date el tiempo de compararlos en diferentes establecimientos.

✓ Considera tu presupuesto

Al evaluar los productos que ofrecen una calidad similar, toma en cuenta que el gusto personal y la economía son factores a considerar en tu elección.

✓ Compra por mayoreo

Algunos útiles como las gomas, sacapuntas, lápices, plumas, o pegamento suelen desgastarse pronto o extraviarse, así que puedes tomar en cuenta el comprarlos por mayoreo y economizar en tu compra.

✓ Busca descuentos

Aprovecha los descuentos existentes, ya que hay diferentes establecimientos con excelentes oportunidades. Recuerda que como socio de Caja Oblatos tenemos un descuento de 25% en tu lista de útiles escolares en San Felipe Escolar, para mayor información consulta la siguiente página.

APROVECHA NUESTRO CONVENIO

25% DE DESCUENTO
EN TU LISTA
DE ÚTILES ESCOLARES

¡Del 15 de Julio al 14 de septiembre 2024!
Hasta dos listas de útiles por socio



Solo presenta tu credencial
de socio o tu gafete de Caja Oblatos



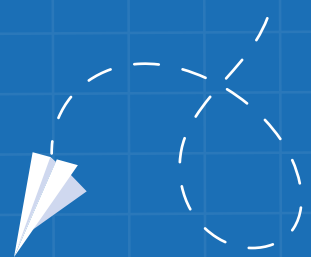

**Caja Oblatos te ofrece una
beca del 30% para estudiar la**

PREPA EN LÍNEA

¡Inscríbete ahora!

Educación con validez oficial

Duración 24 meses

Programa educativo 100% en
línea

A partir del 3er cuatrimestre,
elige una de las 15 opciones de
formación para el trabajo

Incluye 1 diplomado en Capital
Emocional con valor de \$4,800
(solo para socios)

**Inicio de cursos
de inducción**

29 de julio 2024

Inicio de clases

05 de agosto 2024

Becas sujetas a aprobación y
cumplimiento de políticas



¡Inscríbete!

 **33 3218 1342 / coord_mercadotecnia@cajaoblatos.com.mx**



OPTIMIS
duos **MUNDI**
Instituto de Estudios Universitarios



Aprovecha la beca en **LICENCIATURAS Y MAESTRÍAS**

**BECAS
30%**
DE APOYO EN TU
MENSUALIDAD



Licenciaturas

Licenciatura en Desarrollo **Administración del Capital Humano**

Licenciatura en Desarrollo **Finanzas y Administración**

Licenciatura en Desarrollo **Productividad y Calidad**

Licenciatura en Desarrollo **Comercialización y Ventas**

Licenciatura en Desarrollo **Innovación y Gestión**

Licenciatura en Desarrollo **Mercadotecnia y Promoción**



Maestrías

Innovación Y Gestión Del Cambio
Gestión De Saberes Para El Aprendizaje



Diplomado

Liderazgo Gerencial



¡Inscríbete!

 **33 3218 1342 / coord_mercadotecnia@cajaoblatos.com.mx**



Kidscoop



QUE TUS HIJOS AHORREN ES NUESTRA META

¡Y con nuestra promoción
nunca había sido tan fácil lograrlo!

01 Apertura su cuenta de ahorrador menor con \$150 pesos y el menor recibirá un obsequio

02 Si eres socio y recomiendas a un ahorrador menor ambos recibirán un obsequio



Más información escaneando este código QR
y/o visita tu sucursal más cercana. *Aplican restricciones



Ahorro escolar

2024-2025



Si participaste en el programa de **Ahorro Escolar 2023-2024** ya puedes recoger tus útiles escolares, solo lleva tu planilla escolar con tu último sello del mes de julio y acude a tu sucursal más cercana del **1 al 31 de julio del 2024** como fecha límite.



Si tienes alguna duda acude a tu sucursal más cercana para mayor información.



Y recuerda que a partir del 1ro al 30 de septiembre comienzan las inscripciones al programa de Ahorro Escolar 2024-2025

COOPERATIVA JOVEN

El nuevo **ciclo escolar** está por comenzar ¡Qué no te agarre desprevenido! A continuación te damos algunas recomendaciones para un buen inicio de clases.



Tips para este
**Regreso a
clases**



① Descansa bien

Es importante dormir y descansar bien para recargar energías e ir a la escuela con ánimos de aprender.

② Nuevas metas

Establece nuevos objetivos como aprender nuevas cosas, mejorar tus calificaciones o practicar algún deporte.

③ Organiza tu tiempo

Para cumplir con los deberes de la escuela y determina un tiempo en específico para cada tarea.

Fuente:

<https://www.pinterest.es/pin/tips-para-el-regreso-a-la-escuela-y-que-debes-saber-infografia--23010648077139214/>

④ Prepara tu lunch

Junto con tu familia piensen juntos en nuevas opciones saludables y ricas para disfrutar en la escuela.

⑤ Alista tu uniforme

Asegúrate que tengas tu uniforme limpio y en buen estado para el regreso a clases.

Horóscopo Leo 2024

Del 23 de julio al 22 de agosto

Es un año para aprender a guiar y a ayudar a los demás, sin perder tu brillo interior, creciendo en lo personal y siendo consciente de la luz que emanas de forma natural, que puede ser un gran faro para los tuyos, para la comunidad. Sigue tu camino evolutivo, conoce y aprende de tus relaciones para entender y comprender mejor al otro.



PRÉSTAMO AL INSTANTE

HASTA POR \$10,000 PESOS

En este regreso a clases, prepárate y compra a tiempo tu lista de útiles escolares.

24%
INTERÉS
ANUAL

12
MESES DE
PLAZO

2
CRÉDITOS POR
MATRIMONIO



Este crédito también podrá otorgarse al socio que se encuentre estudiando y que demuestre capacidad de pago.



Si se trata de su primer crédito, deberá de tener el 10% de reciprocidad en su ahorro y su entrega será en 8 días.

Más información escaneando este código QR y/o en tu sucursal más cercana



Imagen con fines ilustrativos | www.freepik.es

(Tasa Anual Total) CAT PROMEDIO * 27.8% Sin I.V.A. está expresado en términos porcentuales anuales, para fines informativos y de comparación. Vigencia: del 01 de julio al 31 de diciembre 2024. EL CAT está calculado "Antes de impuestos".



ESCUELITA DE FÚTBOL

¡Únete y #HagamosHistoria!



Categorías

Varonil y femenino
(6 a 17 años)



Maestros capacitados



Sedes

Guadalajara, Jal., Mazamitla, Jal.,
Mazatlán-Villa Unión, Sin.



Proyección

A 3ra. Premier y 2da.
División profesional



Inscripción gratis



¿Tienes alguna duda?
33 1603 5446



@CajaOblatosCFD
@FuerzasBasicasCajaOblatosCFD

CREDI PREMIA

SOLICITA UN CRÉDITO Y GANA

Nueva promoción

CONSULTA LAS BASES Y PARTICIPA:

1. Podrán participar todos los colaboradores, socios y directivos de Caja Oblatos con parte social completa (\$1,000.00 pesos).
2. Los socios con atraso en sus préstamos no podrán participar hasta ponerse al corriente.
3. El otorgamiento del crédito estará sujeto a las políticas de Caja Oblatos.

DINÁMICA:

4. Solicita un préstamo a partir de \$15,000.00 pesos y de acuerdo al monto autorizado y entregado podrás elegir un obsequio especial de acuerdo a la siguiente tabla:

RANGO DE PRÉSTAMOS	TIPO DE OBSEQUIO
\$15,000.00 a \$35,000.00	C
\$35,001.00 a \$50,000.00	B
\$50,001.00 a \$100,000.00	A
\$100,001.00 a \$150,000.00	AA
\$150,001.00 a \$200,000.00	AAA
\$200,001.00 a \$350,000.00	ESTRELLA

5. Los obsequios estarán sujetos a existencias y no se podrán apartar.
6. El socio tendrá un plazo máximo de 30 días naturales para hacer válida la garantía del artículo en su caso.

RESTRICCIONES:

7. En esta promoción no participan los siguientes créditos: Crédito Automático, Crédito de Confianza, Créditos de Temporada (Navideño, Escolar) Mi casa (crédito hipotecario).

8. Los obsequios serán entregados una vez autorizado y entregado el crédito.

9. El crédito no deberá ser liquidado en un periodo menor a los 9 meses, en caso contrario se descontará el valor del artículo recibido.

VIGENCIA:

10. Esta promoción iniciará el 15 de julio del 2024 y terminará hasta agotar existencias de los artículos.

TRANSITORIO ÚNICO:

11. Los casos no previstos en estas bases serán resueltos por la Dirección general o por el Consejo de administración de Caja Oblatos.



Más información escaneando este código QR y/o en tu sucursal más cercana. *Aplican restricciones

Imágenes con fines ilustrativos



PUERTO VALLARTA

CROWN

PARADISE CLUB

DESDE

\$3,799

MXN

PRECIO POR ADULTO

HASTA 60
MESES DESDE

\$63+ INTERÉS SOBRE
SALDOS INSOLUTOS



3 DÍAS | 2 NOCHES

VIAJA DEL 20 DE SEP AL 15 DE DIC DEL 2024



TODO INCLUIDO

Tasa de interés Fija Anual 21.60% (Costo Anual Total) CAT PROMEDIO* 24.8% Sin I.V.A. está expresado en términos porcentuales anuales, para fines informativos y de comparación. El CAT está calculado "Antes de impuestos".

Vigencia: del 01 de julio al 31 de diciembre 2024.



ESCÁNEA NUESTRO
CATÁLOGO



INCREMENTA Y GANA

Caja Oblatos

**Incrementa tu
Ahorro**

**Desde \$5,000.00 pesos
y llévate fabulosos regalos**



Las imágenes son con fines ilustrativos y estas pueden variar.

***¡Haz crecer tu ahorro ordinario
y gana al mismo tiempo!***



Consulta las bases escaneando este código QR y/o
en tu sucursal más cercana | *Aplican restricciones

Especialidades Médicas



Medicina general



Otorrinolaringología



Nutrición



Ginecología



Traumatología



Psicología



Urología



Pediatría

¡Ven y haz tu
clase de prueba
gratis!

TALLERES 2024

Inglés (básico y avanzado) | Fútbol
Zumba | Jazz | Karate | Computación |
Yoga | Música | Ajedrez
Modelado | Dibujo y Pintura

INFORMES Y CITAS: "EDIFICIO DE SERVICIOS MÉDICOS EDUCATIVOS Y CULTURALES" DE CAJA OBLATOS.

Tel: 33-3637-6447, 33-1410-2637. Hacienda Santiago #2020 entre Hda. Cofradía del Rosario y Hda. Cortijo. Col. Oblatos. Guadalajara, Jalisco. Horario: Lunes a viernes de 9:00 A.M. a 6:30 P.M. y sábados de 8:00 A.M. a 1:15 P.M.

HAZ TRANSFERENCIAS MEDIANTE TU APP!

Transfiere dinero en segundos a cuentas de Caja Oblatos y otros bancos las 24hrs del día



1

Ingresa a tu aplicación Caja Oblatos Móvil

2

En la parte superior izquierda, abre el menú e ingresa a transferencias y selecciona "TARJETA DEBITO"

3

Da click en aceptar y selecciona el beneficiario (si ya lo tienes agregado) sino agrega una nueva cuenta para depositar

4

Agrega el concepto (máximo 25 dígitos) y el monto a enviar

5

Valida el token y da click en enviar, si lo requieres puedes compartir tu comprobante de operación

Puedes depositar a cuentas de otros socios (cuentas de ahorro, clavecel y préstamos a terceros) ó a cuentas de otros bancos

¡Checa nuestro tutorial aquí!



¡Escanea el código y descárgalas ya!

Caja Oblatos Móvil

Caja Oblatos Token





OBTÉN UN CRÉDITO Y GANA UNA DESPENSA



Imagen con fines ilustrativos | Los artículos pueden variar

Solo tienes que solicitar un crédito ordinario, socio cumplido o credicomero a partir de **\$10,000.00 pesos** o crédito automático a partir de **\$20,000.00 pesos** y ahorrar cada mes la cantidad mínima de **\$200.00 pesos** a partir del crédito solicitado.

¡PARTICIPA!



Consulta las bases escaneando este código QR y/o en tu sucursal más cercana . *Aplican restricciones

INVIERTE Y GANA

DE CAJA OBLATOS

¡PARTICIPA!

Invierte desde

\$10,000.00
pesos

y convierte tu inversión
en increíbles regalos

Imágenes con fines ilustrativos



Más información escaneando este código QR
y/o en tu sucursal más cercana.
*Aplican restricciones

¡A COCINAR!

Enchiladas Suizas



Rinde 4 porciones



Ingredientes

- 500 Gramos de Tomates verdes cocidos
- 1 Chile serrano cocido
- 2 Dientes de Ajo
- 1/4 Pieza de Cebolla
- 1 Cucharada de Consomé de pollo en polvo
- 1 Lata de Leche Evaporada Carnation® Clavel® (1 1/2 tazas)
- 1/2 Taza de Queso parmesano en polvo
- 6 Ramitas de Cilantro fresco desinfectadas
- 1 Cucharada de Fécula de maíz
- 1/4 Taza de Agua
- 1 Pechuga de pollo cocida y deshebrada
- 12 Tortillas de maíz
- 1/4 Taza de Aceite de maíz
- 200 Gramos de Queso tipo manchego rallado
- 1/2 Cebolla morada picada finamente
- 1 Envase de Media Crema Nestlé® refrigerada (190 g)

<https://www.recetasnestle.com.mx/recetas/comidas-enchiladas-suizas-clasicas>

40 mins.
de preparación

Licúa

Licúa los tomates verdes con el chile serrano, 2 dientes de ajo, ¼ pieza de cebolla, el consomé de pollo, la Leche Evaporada CARNATION® CLAVEL®, el queso parmesano y 6 ramas de cilantro; calienta a fuego medio durante 5 minutos. Disuelve la fécula de maíz en el agua, agrega a la salsa y calienta por 5 minutos más o hasta que espese ligeramente, moviendo constantemente para evitar que se pegue.

Fríe

Calienta un poco de aceite en una sartén y fríe ligeramente las tortillas sin que endurezcan, retira y coloca sobre papel absorbente. Rellena las tortillas con pollo, sirve 3 piezas en un plato y baña con la salsa.

Sirve

Coloca un poco de queso sobre las enchiladas, cubre con plástico adherente y calienta en el microondas por 30 segundos o hasta que el queso esté fundido. Decora con un poco de cebolla morada y Media Crema NESTLÉ®.



Crédito Ordinario

x

¿NECESITAS DINERO?

NOSOTROS TE AYUDAMOS



Con un crédito desde

\$1,000.00 PESOS

hasta

\$350,000.00 PESOS

No requieres antigüedad
como socio



Más información escaneando este código
QR y/o en tu sucursal más cercana.

(Costo Anual Total) CAT PROMEDIO* 24.8% Sin I.V.A. esta expresado en términos porcentuales anuales, para fines informativos y de comparación. El CAT está calculado "Antes de impuestos". Vigencia: del 01 de julio al 31 de diciembre 2024.



Imagen con fines ilustrativos | www.frepikes



Llega más rápido a tu destino
Solicita tu crédito

De hasta **\$450,000.00**



Cuatrimotos



Motocicletas



Can-Am o racer

Plazo de hasta
60 meses
para pagar

Tasa de
interés anual
del **14.40%**



**Más información escaneando este código QR y/o en
tu sucursal más cercana.**

(Costo Anual Total) CAT PROMEDIO* 16.3% Sin I.V.A. está expresado en términos porcentuales anuales, para fines informativos y de comparación. Vigencia: del 01 de julio al 31 de diciembre 2024. El CAT está calculado "Antes de impuestos".

ADQUIERE TU VEHÍCULO NUEVO O SEMINUEVO

PARA FINES COMERCIALES O DE SERVICIO PÚBLICO



- ✓ Monto mínimo de \$50,000.00 y hasta \$450,000.00
- ✓ Plazo de 1 a 60 meses
- ✓ Tasa de interés del 15.60% anual

- Sin penalización por pagos anticipados.
- Sin antigüedad como socio.
- Sin comisión por apertura



Más información escaneando este código QR
y/o en tu sucursal más cercana.



(Costo Anual Total) CAT PROMEDIO* 17.7% Sin I.V.A. esta expresado en términos porcentuales anuales, para fines informativos y de comparación. El CAT está calculado "Antes de impuestos".
Vigencia: del 01 de julio al 31 de diciembre 2024 | Imagen con fines ilustrativos | www.freepik.es

FONDO SOLIDARIO

¿Qué es el fondo Solidario?

Es una comunidad de varios socios inscritos voluntariamente en el Fondo Solidario, en la que cada uno aporta una cuota establecida cada vez que un miembro fallece. El acumulado se entrega a solicitud del beneficiario del socio fallecido, con el fin de ayudar a sus familiares

¿Cómo formo parte del Fondo Solidario?

Es muy sencillo, sólo debes ser socio con parte social completa e inscribirte con una cuota de \$150.00 pesos; a partir de la fecha de tu inscripción se te retirará la cantidad de \$5.00 pesos por cada fallecimiento de socio activo en el Fondo Solidario, para entregar la suma correspondiente al beneficiario o beneficiarios designados por el socio fallecido.

*Si el socio ingresa a la edad de 70 años o más, deberá tener al menos 2 años como socio y 1 año en el fondo solidario.

*No aplica el ahorro depositado de descuentos por pronto pagos.

¿Cómo es que me doy cuenta que un socio inscrito falleció?

Deberás estar al tanto de los fallecimientos, pregunta en tu sucursal si debes algún depósito al fondo solidario.

¿Qué pasa si no puedo hacer mi depósito en ese momento?

Si no puedes realizar tu depósito en ese momento y otros miembros llegan a fallecer, se empezarán a rebajar de tu cuota de inscripción (\$150.00 pesos), esta cuota no deberá de bajar de \$100.00 pesos. Tendrás 30 días para completar tu cuota nuevamente, pero si no fuera así, y tu cuota bajara llegando al de un saldo menor de los \$100.00 pesos en automático tu cuenta quedará fuera de este servicio y tus beneficiarios perderán el derecho a este.

¿Si mi saldo pasa a ser menor que \$100.00 pesos, pierdo mi saldo restante?

No, tu saldo podrá ser reintegrado cuando tú solicites el reintegro a este fondo, o cuando se desee retirar.

¿Cómo se calcula la cantidad para entregar al (los) beneficiario (s) del socio fallecido?

La cantidad que se entrega al (los) beneficiarios (s) resulta de multiplicar los socios activos en el programa por la cuota de \$5 pesos.

¿Qué es un socio activo?

Un socio activo es aquel que tiene más de \$100.00 pesos en su cuenta de fondo solidario.

¿Qué es un socio no activo?

Un socio no activo es aquel que tiene menos de \$100.00 pesos en su cuenta de fondo solidario, quedando fuera del servicio.

¿Qué diferencia hay entre un socio activo y uno no activo?

Un socio activo le dará el derecho a sus beneficiarios de reclamar el acumulado del fondo solidario. Y un socio no activo hará que sus beneficiarios pierdan el derecho a reclamar el acumulado del socio fallecido.

*Conoce más de este servicio en tu sucursal más cercana.
Aplican restricciones. Consulta el listado del fondo solidario en la página siguiente de este ejemplar.

DATOS AL MES JUNIO 2024

Entregas de Fondo Solidario 2024

No.	Socio No.	Fecha de fallecimiento	Entrega del fondo
1	11401001485	07 de diciembre 2023	11 de enero 2024
2	11401004291	11 de enero 2024	26 de enero 2024
3	00302060	21 de diciembre 2023	12 de enero 2024
4	00416325	02 de enero 2024	10 de enero 2024
5	00007945	30 de diciembre 2023	09 de enero 2024
6	11401005043	04 de enero 2024	26 de enero 2024
7	49-00059	03 de enero 2024	10 de enero 2024
8	0046037	22 de noviembre 2023	23 de enero 2024
9	000119936	28 de diciembre 2023	30 de enero 2024
10	11401001485	07 de diciembre 2023	11 de enero 2024
11	11401004291	11 de enero 2024	26 de enero 2024
12	00302060	21 de diciembre 2023	12 de enero 2024
13	00416325	02 de enero 2024	10 de enero 2024
14	00007945	30 de diciembre 2023	09 de enero 2024
15	11401005043	04 de enero 2024	26 de enero 2024
16	49-000590	03 de enero 2024	10 de enero 2024
17	00460376	22 de noviembre 2023	23 de enero 2024
18	00011993	28 de diciembre 2023	30 de enero 2024
19	00002479	25 de febrero 2024	11 de marzo 2024
20	00571592	08 de febrero 2024	13 de abril 2024
21	00085484	03 de marzo 2024	23 de abril 2024
22	00001863	17 de marzo 2024	15 de abril 2024
23	00045152	16 de marzo 2024	23 de abril 2024
24	47-000271	18 de enero 2024	13 de abril 2024
25	00403614	27 dr marzo 2024	18 de abril 2024
26	11401029857	28 de marzo 2024	24 de abril 2024
27	00045430	1 de diciembre 2023	15 de abril 2024
28	00047773	21 de abril 2024	31 de mayo 2024
29	11401006539	01 de abril 2024	07 de mayo 2024
30	25-000667	09 de mayo 2024	25 de mayo 2024
31	49536	03 de mayo 2024	19 de mayo 2024

Ingresos
28

Bajas
4

Fallecimientos
8

Socios Activos
3,624

Total de inscritos
5,222

Cuentan con saldo de \$150.00 pesos

¿Tienes alguna duda?

Consulta las preguntas frecuentes en la página 25 o comunícate con nosotros al 33-3942-1050 ext. 1117

SERVICIO PROFUN

Este servicio es exclusivo para Socios, e hijos menores de 18 años (que no estén casados o vivan en unión libre) y ahorradores menores.

Consulte el reglamento del Servicio PROFUN en su sucursal más cercana.
*Aplican restricciones.

FUNERARIAS

ATAÚD

Traslado cuerpo de unidad médica, o domicilio a su velación

Velación en capilla de la funeraria

Traslado del domicilio de velación a misa

Servicio de cafetería básico en capilla de la funeraria

Asesoría para trámites legales

Funeraria de la Luz

Hacienda Arroyo Hondo Tels. 33-3637-8180,
No. 1362 Col. Oblatos. 33-36 37-8179 | 33-3488-2470
Guadalajara, Jal. 33-1360-3135 | 33 1534-9390

Incluido ataúd de madera

Incluido

Incluido

Incluido

Zona metropolitana

Incluido. (No incluye el trámite, el socio cubre los gastos legales y de panteón).

Funeraria Navarro

Juan de Dios Robledo No. 969 Tels. 33-3649-3006 y
Col. Talpita, Guadalajara, Jal. 33-3649- 0966

Incluido ataúd de madera

Incluido

Incluido

Incluido

Zona metropolitana

Incluido. (No incluye el trámite, el socio cubre los gastos legales y de panteón).

Funeraria San Gaspar

Sala de velación Tel. 33-3607- 0130
"Pedro Moreno". No. 378
Col. San Gaspar, Tonalá, Jal.
Sala de velación "Pedro Moreno"
No. 406 Col. Centro, Zapopan, Jal.

Incluido ataúd de madera

Incluido

Incluido

Incluido

Zona metropolitana

Incluido. (No incluye el trámite, el socio cubre los gastos legales y de panteón).

Capillas Valdivia del Country

Federalismo Norte No.1639 Tel. 33-3126-5992
Col. Mezquitán Country.
Guadalajara, Jal.

Incluido ataúd de madera

Incluido

Incluido

Incluido

Zona metropolitana

Incluido. (No incluye el trámite, el socio cubre los gastos legales y de panteón).

Funeraria Rosas

Zaragoza No. 54 Col. Centro. Tel. 33-3635-0350,
Tlaquepaque, Jal. 33-1077-6960 y 33-3488-9530

Incluido ataúd de madera

Incluido

Incluido

Incluido

Zona metropolitana

Incluido. (No incluye el trámite, el socio cubre los gastos legales y de panteón).

Casa funeral San Ramón

Av. Chamizal No. 776. Col. Tel. 33-3659-2222
Electricistas. Guadalajara, Jal.

Incluido ataúd de madera

Incluido

Incluido

Incluido

Zona metropolitana

Incluido. (No incluye el trámite, el socio cubre los gastos legales y de panteón).

Funeraria Santa Fe

16 de Septiembre No. 21 Tels. (382) 538-168
Col. Centro Mazamitla, Jalisco. 33-1027-0355 y 34-2105-4534

Incluido ataúd de madera

Incluido

Incluido

Incluido

Mazamitla, Jalisco.

Incluido. (No incluye el trámite, el socio cubre los gastos legales y de panteón).

Funeraria San Javier

Calzada Independencia Tels. 33-1562-6466
Norte No. 1636
Col. Monumental

Incluido ataúd de madera

Incluido

Incluido

Incluido

Zona metropolitana

Incluido. (No incluye el trámite, el socio cubre los gastos legales y de panteón).

Funeraria Navalle

Av. de los tabachines Tel. 33-1418-7597
NO. 1679 col. Tabachines
Zapopan, Jalisco

Incluido ataúd de madera

Incluido

Incluido

Zona metropolitana

Incluido (24 hrs.)

Incluido. (No incluye el trámite, el socio cubre los gastos legales y de panteón).

Para obtener este servicio deberá cumplir con los siguientes requisitos:

- En el caso de los socios Parte social cubierta.
- Tener por los menos 3 meses de socio.
- Las personas de 70 años o más, deberán tener al menos 2 años como socios.
- Ser constante en sus ahorros y préstamos vigentes durante los seis meses inmediatos anteriores a su fallecimiento.
- No aplica el ahorro depositado de descuentos por pronto pagos.

Para los ahorradores menores:

- Tener por lo menos tres meses de ahorrador menor.
- Ser constantes en sus ahorros (semanal, quincenal o mensual).
- El socio o los beneficiarios, contarán con un plazo de hasta 6 meses para efectuar el reclamo en la oficina de la cooperativa, después de este plazo, por ningún motivo se podrá pagar este servicio funerario.

Traslado de la misa al panteón	Autobus de acompañamiento	Atención por covid-19	Cremación/ incineración	Embalsamado	Gastos del panteón y traslados fuera de la ciudad	Certificado de fallecimiento, en caso de fallecimiento en domicilio (Doctor que lo expide)
Incluido	Incluido	No incluido costo: \$1,000.00	No incluido costo: \$1,000.00 Sin urna	No incluido	No incluye gastos del panteón, los traslados fuera de la ciudad se cobra por km	Más informes en la funeraria
Incluido	No incluido	No incluido costo: \$1,000.00	No incluido costo: \$3,500.00 Con urna	No incluido	No incluye gastos del panteón, los traslados fuera de la ciudad se cobra por km	Más informes en la funeraria
Incluido	No incluido	Incluido	No incluido	No incluido	No incluye gastos del panteón, los traslados fuera de la ciudad se cobra por km	Más informes en la funeraria
Incluido	Incluido	No incluido costo: \$2,500.00	No incluido costo: \$1,800.00 Sin urna	No incluido	No incluye gastos del panteón, los traslados fuera de la ciudad se cobra por km	Más informes en la funeraria
Incluido	Incluido	No incluido costo: \$3,200.00	No incluido costo: \$1,000.00 Sin urna	No incluido	No incluye gastos del panteón, los traslados fuera de la ciudad se cobra por km	Más informes en la funeraria
Incluido	No incluido	No incluido costo: \$4,900.00	Incluido sin urna	No incluido	No incluye gastos del panteón, los traslados fuera de la ciudad se cobra por km	Más informes en la funeraria
Incluido	No incluido	No incluido	No incluido	No incluido	Traslados zonas de: Mazamitla y sus alrededores (La Manzanilla, Concepción, Tuxcueca, Tizapan y Teocuitatlán de Corona)	Más informes en la funeraria
Incluido	Incluido	Incluido	No incluido	No incluido	No incluido Más información en la funeraria	No incluido
Incluido	Incluido	No incluido costo: \$1,000.00	No incluido costo: \$1,000.00 Sin urna	No incluido	No incluido Más información en la funeraria	Más informes en la funeraria

CATÁLOGO DE CRÉDITOS

*Consulte las políticas, aplican restricciones.

Crédito Automático

Crédito para resolver necesidades de consumo de los socios.
Monto desde \$1,000.00 pesos hasta el 100% de la suma de su "Ahorro Ordinario".

Tasa de interés

Fija Anual 12.00%
Fija Anual Moratoria 24.00%
CAT PROMEDIO*13.6%

Credi Comercio Avío-Refaccionario

Crédito diseñado para solventar las necesidades comerciales de tu negocio.
Montos desde \$5,000.00 pesos hasta \$350,000.00 pesos, sin garantía hipotecaria.

Tasa de interés

Fija Anual 19.20%
Fija Anual Moratoria 31.20%
CAT PROMEDIO*19.3%

CREDI-PRENDA OBLATOS

Crédito que te ayuda a solucionar problemas de efectivo, dejando tus alhajas de oro amarillo en garantía en excelentes condiciones. Sucursales con servicio prendario: Suc. Matriz, Suc. Industria, Suc. Heliodoro y Suc. Agua Blanca.

Tasa de interés

Fija Anual 27.96%
Fija Anual Moratoria 39.96%
CAT PROMEDIO*32.9%

crédito confianza

Crédito para solventar necesidades de consumo de los socios.
Monto desde \$500.00 hasta \$5,000.00 pesos.

Tasa de interés

Fija Anual 36.00%
Fija Anual Moratoria 48.00%
CAT PROMEDIO*43.6%

credi nómina

Crédito enfocado en apoyar a los colaboradores de las empresas con convenio con Caja Oblatos.
Monto desde \$5,000.00 hasta \$100,000.00 pesos

Tasa de interés

Fija Anual 18.00%
Fija Anual Moratoria 30.00%
CAT PROMEDIO*20.5%

Credi Pensionado Oblatos

Crédito para solventar necesidades de consumo para socios jubilados y pensionados.
Monto desde \$5,000.00 hasta \$100,000.00 pesos.

Tasa de interés

Fija Anual 24.00%
Fija Anual Moratoria 36.00%
CAT PROMEDIO*27.8%

CrediSocio Cumplido

Crédito para solventar necesidades de consumo a los socios cumplidos.
Monto desde \$5,000.00 pesos hasta \$350,000.00 pesos.

Tasa de interés

Fija Anual 21.60%
Fija Anual Moratoria 33.60%
CAT PROMEDIO*24.8%

Credi Agro Avío y Refaccionario

Crédito diseñado para apoyar las actividades productivas relacionadas con el campo, la agricultura, la ganadería, etc.
Con montos desde \$5,000 hasta \$450,000 pesos.

Tasa de interés

Fija Anual 18.00%
Fija Anual Moratoria 30.00%
CAT PROMEDIO*20.5%

CREDI SOLAR

Crédito para apoyar a nuestros asociados en la adquisición de su sistema de paneles o calentadores solares.
Monto desde \$3,000.00 hasta \$350,000.00 pesos.

Tasa de interés

Fija Anual 18.00%
Fija Anual Moratoria 30.00%
CAT PROMEDIO*19.3%



Crédito destinado para la adquisición e instalación de sistemas de captación de agua de lluvia, compra de accesorios y muebles para baño, remodelación, etc. Monto desde \$3,000.00 hasta \$100,000.00 pesos.

Tasa de interés

Fija Anual 18.00%
Fija Anual Moratoria 30.00%
CAT PROMEDIO*20.5%



Crédito pensado exclusivamente para financiar el seguro de tu vehículo con cualquier compañía y cobertura. Monto desde \$1,000.00 hasta \$50,000.00 pesos

Tasa de interés

Fija Anual 18.00%
Fija Anual Moratoria 30.00%
CAT PROMEDIO*20.5%



Crédito destinado para apoyar a socios con sobreendeudamiento, problemas de reporte de buró de crédito y para unificación de deudas del socio o su cónyuge. Monto desde \$20,000.00 hasta \$350,000.00 pesos.

Tasa de interés

Fija Anual 30.00%
Fija Anual Moratoria 42.00%
CAT PROMEDIO*35.3%



Crédito para solventar necesidades de consumo que se brinda en la época navideña. Cantidad autorizada por el Consejo de Administración.

Tasa de interés

Fija Anual 24.00%
Fija Anual Moratoria 36.00%
CAT PROMEDIO*27.8%



Es un crédito con garantía hipotecaria destinado para solventar necesidades de liquidez. Monto de \$350,001.00, hasta \$3,000,000.00 pesos.

Tasa de interés

Fija Anual 10.50%
Fija Anual Moratoria 22.50%
CAT PROMEDIO*12.6%



Crédito destinado para la adquisición de un auto nuevo o seminuevo. Monto mínimo de \$50,000.00 hasta \$450,000.00 pesos.

Tasa de interés

Fija Anual 15.60%
Fija Anual Moratoria 27.60%
CAT PROMEDIO*17.7%



Crédito dirigido a asalariados o profesionistas independientes que reciban o expidan comprobantes de ingresos oficiales. Monto desde \$5,000.00 hasta \$100,000.00 pesos.

Tasa de interés

Fija Anual 30.00%
Fija Anual Moratoria 42.00%
CAT PROMEDIO*35.3%



Crédito para solucionar necesidades de consumo. Monto desde \$20,000.00 hasta \$100,000.00 pesos.

Tasa de interés

Fija Anual 24.00%
Fija Anual Moratoria 36.00%
CAT PROMEDIO*27.7%



Es un crédito con garantía hipotecaria destinado para solventar necesidades. Monto de \$350,001.00, hasta \$3,000,000.00 pesos.

Tasa de interés

Fija Anual 10.50%
Fija Anual Moratoria 22.50%
CAT PROMEDIO*12.6%



Crédito para solventar necesidades de: enfermedad, hospitalización, muerte de familiar, accidente, etc. Monto mínimo \$1,000.00. Se otorga hasta un 35% más de lo que el socio tenga depositado en su cuenta de Ahorro Ordinario".

Tasa de interés

Fija Anual 21.60%
Fija Anual Moratoria 33.60%
CAT PROMEDIO*24.8%



Es un crédito hipotecario orientado para compra, traspaso o sustitución de hipoteca (compra de terreno, vivienda nueva o usada). Montos de compra de \$100,000.00 pesos hasta \$3,000,000.00 pesos.

Tasa de interés

Fija Anual 9.50%
Fija Anual Moratoria 21.50%
CAT PROMEDIO*11.5%



Crédito para adquisición de equipamiento de actividad agropecuaria. Monto desde \$5,000.00 hasta \$1,000,000.00 pesos.

Tasa de interés

Fija Anual 15.60%
Fija Anual Moratoria 27.60%
CAT PROMEDIO*17.7%

(Costo Anual Total) **CAT PROMEDIO* 16.3%** Sin I.V.A. está expresado en términos porcentuales anuales, para fines informativos y de comparación. Vigencia: del 01 de julio al 31 de diciembre 2024. El CAT está calculado "Antes de impuestos".

SERVI SOCIOS

Bienes raíces

SE VENDE | Terreno en Balcones de la Calera, superficie de 880 mts², construcción 152.21 mts², bardeado, algibe, cabaña, cuarto de bodega, terraza, cochera. Informes: 33 13845254 Sr. José García ó 33 34833848 Sra. María de los Ángeles Horario: 9:00 AM - 9:00 PM

SE TRASPASA | Negocio de estética ubicada en Capricornio 208 col. Juan Manuel Vallarta. Informes: 33 36773885 Verónica García

SE VENDE | Lote en las Mesas Tlaquepaque a 5 minutos del Hospital y la Universidad de 7x18. Precio: \$350,000 pesos Informes: 33 25394707 Araceli Márquez

SE VENDE | Casa en Gabriel Ruiz 2034, Santa Cecilia de 5x25mts Precio: \$1,700,000 pesos Informes: 33 31978432 Alvino, 33 30387022 Armida ó 33 25605780 Eva

SE VENDE | Casa en coto, planta baja, excelente ubicación Mercedes Celis y Patria, con cochera, patio, 2 recámaras, sala, comedor, baño, etc., muy bonita. Precio: \$1,200,000 pesos Informes: 33 33614443 Antonio

SE VENDE | Lote de 7x18 salida 2 lados en Urbi a una cuadra del peri nuevo. Precio: \$480,000 pesos Informes: 33 25394707 Araceli Márquez

SE VENDE | Casa en Matatlán, Tonalá a espaldas del panteón el Edén, mide 7x20 una planta. Precio: \$800,000 pesos Informes: 33 25394707 Araceli Márquez

SE VENDE | Permiso de taxi sitio 6. Informes: 33 33361327 Sra. Julia

Mantenimiento

SERVICIO | Herrería Spartha realizamos puertas, ventanas, cancelas, pasamanos, mosquiteros, etc. Encuentranos en Facebook, Youtube como Herrería Spartha. Informes: 33 31302635 Edward López

SERVICIO | Pintura en general, impermeabilización de azoteas, lechereadas y albañilería. Informes: 33 34607922 Raúl Novoa Horario: 09:00 AM - 09:00 PM

SERVICIO | Electricista, se hacen y se componen instalaciones, se sacan medidores, revisión de contactos, lámparas, etc., 5% de descuento Informes: 33 35076847 Hugo Barragán



Servicios

CLASES DE TAEKWONDO | Para todas las edades, también tenemos clase de gimnasia para niños y niñas. Clase para adultos. Informes: 33 10248974 Victor García

SERVICIO | Floristería para el amor de tu vida, pedidos con 1 día de anticipación, servicio a domicilio. Informes: 33 19420491 Jael Flores Horario: 10:00 AM A 08:00 PM

SERVICIO | Trabajos de serigrafía, impresión de playeras, gorras, plumas, pregunta por nuestros precios. Informes: 33 14509060 Jessica Torres

SERVICIO | Excursiones a la playa Rincón de Guayabitos. Descuento por habitación de \$500 a socios de Caja Oblatos. Fechas: 18 al 22 de agosto, 23 al 27 de agosto, 28 de septiembre al 02 de octubre, 02 al 08 de noviembre y del 01 al 08 de diciembre. Informes: 33 14604151 Sergio Romero

SERVICIO | Bordado personalizado de uniformes, toallas, etc., te esperamos en Puerto Melaque 2144 entre la 70 y 68 desde 1 pieza. Informes: 33 11863488 Mónica Horario: Lunes a viernes

SERVICIO | Óptica Imavisión, av. José María Iglesias 3119 y otra sucursal en calle la calera 2932 col. Arandas, venta de amazones, consulta oftalmológica, cirugía catarra para dejar lentes. Informes: 33 15620068 y 33 18725615 Dr. Julio y Dra. Gabriela Horario: 10:00 AM - 02:00 PM y de 04:00 PM - 08:00 PM

SERVICIOS CONTABLES, JURIDICOS, NOTARIALES | Gestoría y trámites en diversas dependencias Municipal, Estatal y Federal. Descuento Socios Informes: 33 10892921 y 33 33362852 LIC. JULIÁN SANDOVAL L. Horario de 10:00 AM A 05:00 PM

SERVICIOS DE CONSULTORIA ASESORIA NOTARIAL FISCAL, CONTABLE Y FINANCIERA | A personas Físicas y Morales; Así como servicios de Compra venta y subdivisión. Descuento a socios. Informes: 33 10892921 y 33 33362852 C.P. JULIO ALBERTO SANDOVAL VERDUGO. Horario: de 10:00 AM a 06:00 PM

SERVICIO | Agencia de viajes y excursiones LASSO, cotizamos y reservamos cualquier destino para tus próximas vacaciones, hotel, plan todo incluido, transporte, vuelos de avión, paquetes familiares y bodas, 5% de descuento. Informes: 33 17969965 Raúl Lasso Horario: L-D 09:00 AM a 08:00 PM

Eventos

MARIACHI TROMPETAS DE MI TIERRA | Servicio y calidad buen repertorio, cubrimos cualquier tipo de evento, 5% de descuento a socios. Informes: 33 35076847 Hugo Barragán

FOTO Y VIDEO ALFARO | Bodas, XV años, cumpleaños y demás festejos, paquete normal \$5,000 pesos, contiene 2 USB, 100 fotos 5x7 un poster 16x20 pulgadas con marco, 60 tarjetitas, un video clip, presentación de caballete y sesión de fotos. Informes: 33 10702988 Antonio y Olivia Horario: 10:00 am - 10:00 pm

RENTA | Luz y sonido para XV años, bodas, eventos en general Informes: 33 23233497 Dj Alex

BOTARGAS | Pintacaritas, show, juegos, magia y mucha diversión para tu fiesta. 10% de descuento a socios. Informes: 33 11697080

ORGANIZADORES DE EVENTOS Y FIESTAS | Contamos con renta y venta de infables y toros mecánicos. Desde castillos hasta toros mecánicos ¡Contáctanos ahora y haz de tu evento una experiencia única y llena de diversión. Informes: 33 38421102 y 33 15931213 Paola





YouTube **Carmen González**
Foto y Video
33 34 47 84 26



33-2428-8860
FOTO CABINA INSTANTANEA



Propiedades en venta

Ubicación: Delegación de Tepec, Amacueca en calle Hidalgo S/N.

Descripción: Terreno con una extensión de 5,112 m2.
Precio base: \$1,250,000.ºº

Ubicación: Calle Niños Héroes No. 33, en el lote terreno No. 6 de la manzana 15, Col. El Verde, poblado de Palmillas, Ojo Caliente, Zacatecas.

Descripción: Extensión de 2,241.23 m2.
Precio base: \$340,000.ºº

Ubicación: Inmueble consistente en un lote número 1, manzana 3 zona 1, en la calle 18 de Julio No. 68, Col. Benito Juárez en la ciudad de Escuinapa, Sinaloa.

Descripción: Extensión de 206 m2
Precio base: \$305,000.ºº

Informes

33 3638-4414 | 33 3651-6818 33 3942-1050 Ext. 1164 o al 800-5000-275
gerencia_juridico@cajaoblatos.com.mx

¡ESTAMOS SOLICITANDO PERSONAL!

Escanea el código Qr para mayor información

Ventas

VENTA, RENTA Y REPARACIÓN DE máquinas de coser, servicio a domicilio, máquinas recta, over y collarete ahorradoras de luz.
Informes: 33 11863488 Mony

SE VENDE
MIEL DE ABEJA
100% PURA
En la colonia Santa Cecilia
Informes con la Sra. Nena
33-3651-3455 33-3578-6914

CONVENIOS

Nota: Cualquier servicio por parte de los convenios es responsabilidad de los mismos. Caja Oblatos se deslinda del producto o servicio contratado, quedando éste sujeto al anunciante que lo oferta. Si se presentará la queja de manera formal contra alguno de estos convenios se dará de baja inmediatamente de nuestras publicaciones en el boletín informativo RADAR.

Para hacer válidos estos convenios deberás presentar tu credencial de socio. Si tienes alguna duda puedes comunicarte al correo: mercadotecnia@cajaoblatos.com.mx

RIO GRUPO
Laboratorio Clínico
Centro Integral de Diagnóstico Médico

Ofrece descuentos a socios que van desde **5% hasta un 70%** dependiendo del tipo de estudio

Solo necesitas presentar tu credencial vigente como socio
Grupo RIO cuenta con 10 sucursales su oficina matriz está ubicada:

UNIDADES DE IMAGENOLÓGIA Y LABORATORIO CLÍNICO
AV. LÓPEZ MATEOS NORTE - Tel: (33) 3648.5454
Av. López Mateos Nte. 1042 (entre Florencia y Colomos)
Col. Providencia, Guadalajara, Jal.

Horario:
De lunes a viernes de 7:00 am a 8:00 pm
Sábados de 7:00 am a 6:00 pm y domingos de 8:00 am a 1:00 pm

www.grupo-rio.com

Salud y Vida
Laboratorio de Análisis Clínicos
Salud y Vida
"Viva Saludable con un Laboratorio Clínico Confiable"

°Laboratorio Clínico
°Ecosonogramas (Simples y Doppler)

PRESENTA TU CREDENCIAL DE SOCIO Y OBTÉN UN **10%** DE DESCUENTO EN TODOS NUESTROS SERVICIOS

Tel./ Fax: 33 3499 2397 / Tel. 33 3699 2697 S. Col. 33 1436 3495
laboratorio@saludyvida.com.mx
Salud y Vida Laboratorio de Análisis Clínicos
www.saludyvida.com.mx
Bachanda San Martín De Las Flores No. 3608 V Col. Obispos, Guadalajara Jal. C.P. 44700

Realizamos tomas a domicilio



Presenta tu credencial de Socio Caja Oblatos



- ✓ Primer consulta sin costo
- ✓ Consultas posteriores con **costo de \$300 pesos**
- ✓ **30% de descuento** en cirugías sobre el precio de lista
- ✓ **30% de descuento** sobre el precio de lista en estudios y tratamientos oftalmológicos
- ✓ **20% de descuento** en servicios de óptica

☎ Para mayor información comunícate al:
Tel. (33) 3614 3262 Ext. 09
Calle Santa Mónica #430-435 Col. El santuario
C.P. 44200 Guadalajara, Jalisco.
Edificio 2020 Tel. 33 3637 6447



TERAPIA FÍSICA y Rehabilitación



Rehabilitación en General
 Terapia Pulmonar
 Geriátrica
 Kinesiotape

Masajes:
 Relajante
 Descontracturante
 Descarga Muscular

MOSTRANDO TU CREDENCIAL DE SOCIO OBTÉN
10% Descuento en cualquier servicio en consultorio
 o
Servicio a Domicilio Gratis (en la zona de Oblatos)

📍 Hacienda San Martín de las Flores
 2608 (dentro de las instalaciones del laboratorio "Salud y Vida")

📞 Citas:
33 11 42 88 73
Lic. Jesús Obledo



Promoción válida al 31 de diciembre del 2024

Selva Mágica Pasa un día **lleno de Diversión!**

¡Al mejor precio!

2x1 PASO PLATINO PASO PLATINO CP. 252

Presenta tu credencial de Caja Oblatos o tu libreta de ahorrador menor en las taquillas del parque y recibe un 2x1 en tu pase platino para que disfrutes con toda tu familia.



¡APROVECHA NUESTRO CONVENIO!

10% DE DESCUENTO EN TU ACCESO TOTAL

De Lunes a Domingo
 Para el titular y hasta 4 acompañantes
 Presentando garfete de la empresa
 No aplica con otras promociones



Convenio de Descuento 2024

SER SOCIO DE CAJA OBLATOS TIENE BENEFICIOS

RECIBE DESCUENTO PARA TRES PERSONAS, EN ENTRADAS AL PARQUE ACUÁTICO. PRESENTA TU CREDENCIAL DE SOCIO VIGENTE EN TAQUILLAS DEL PARQUE.

*NO APLICA PARA SEMANA SANTA, PASCUA Y DÍAS FESTIVOS.

CHICO \$110 90 CM. A 1.40 MT.
GRANDE \$200 A PARTIR DE 1.41 MT.

TEL: 39294379 / WHATSAPP: 39294350 WWW.CORRALGRANDE.COM.MX

Nota: Cualquier servicio por parte de los convenios es responsabilidad de los mismos. Caja Oblatos se deslinda del producto o servicio contratado, quedando éste sujeto al anunciante que lo oferta. Si se presentará la queja de manera formal contra alguno de estos convenios se dará de baja inmediatamente de nuestras publicaciones en el boletín informativo RADAR.

Para hacer válidos estos convenios deberás presentar tu credencial de socio. Si tienes alguna duda puedes comunicarte al correo: mercadotecnia@cajaoblato.com.mx

INVERSIONES A PLAZO FIJO Y AHORRO

Ganancia Anual Total (G.A.T.)

*Montos en moneda nacional, para fines informativos. **Antes de impuestos. **Calculado para fines informativos. **Aplican restricciones. Tasas sujetas a cambios mensualmente.

G.A.T. Cuentas de Ahorro

PRODUCTOS DE AHORRO	RANGO DE AHORRO*	TASA DE INTERÉS ANUAL	PLAZO CÁLCULO GAT (MESES)	GAT** NOMINAL	GAT** REAL
AHORRO ORDINARIO (SOCIOS)	DE \$1.00 a \$5'000,000.00	1.50%	12	1.50%	-2.60%
AHORRO CUENTA CORRIENTE	DE \$1.00 a \$5'000,000.00	1.00%	12	1.00%	-3.10%
AHORRO MENORES	DE \$1.00 a \$5'000,000.00	1.50%	12	1.50%	-2.60%
TARJETA DE DÉBITO	DE \$1.00 a \$5'000,000.00	0.00%	12	0.00%	-4.10%

G.A.T. Cuentas de Inversión

INVERSIONES A PLAZO FIJO Período de reinversión anualizado		INVERDINÁMICA (a 1 día)			INVER PLUS (a 30 días)			INVER-60 (a 60 días)			INVER-90 (a 90 días)		
RANGOS DE INVERSIÓN*	MONTO PARA EL CÁLCULO*	TASA ANUAL	GAT** NOMINAL	GAT** REAL	TASA ANUAL	GAT** NOMINAL	GAT** REAL	TASA ANUAL	GAT** NOMINAL	GAT** REAL	TASA ANUAL	GAT** NOMINAL	GAT** REAL
1,000.00 a 10,000.00	\$10,000	0.00%	0.00%	0.00%	3.74%	3.74%	-0.36%	3.97%	3.97%	-0.13%	4.09%	4.09%	-0.01%
10,001.00 a 50,000.00	\$50,000	2.89%	2.89%	-1.21%	3.80%	3.80%	-0.30%	4.03%	4.03%	-0.07%	4.15%	4.15%	0.05%
50,001.00 a 100,000.00	\$100,000	3.20%	3.20%	-0.90%	4.10%	4.10%	0.00%	4.46%	4.46%	0.36%	4.63%	4.63%	0.53%
100,001.00 a 150,000.00	\$150,000	3.00%	3.00%	-1.10%	4.03%	4.03%	-0.07%	4.38%	4.38%	0.28%	5.31%	5.31%	1.21%
150,001.00 a 250,000.00	\$250,000	3.11%	3.11%	-0.99%	4.09%	4.09%	-0.01%	4.44%	4.44%	0.34%	5.37%	5.37%	1.27%
250,001.00 a 500,000.00	\$500,000	4.66%	4.66%	0.56%	5.65%	5.65%	1.55%	6.00%	6.00%	1.90%	5.42%	5.42%	1.32%
500,001.00 a 1,000,000.00	\$1,000,000	4.96%	4.96%	0.86%	5.96%	5.96%	1.86%	6.31%	6.31%	2.21%	5.98%	5.98%	1.88%
1,000,001.00 a 5,000,000.00	\$5,000,000	4.52%	4.52%	0.42%	5.57%	5.57%	1.47%	5.87%	5.87%	1.77%	7.04%	7.04%	2.94%

INVERSIONES A PLAZO FIJO Período de reinversión anualizado		INVER-180 (a 180 días)			INVER-360 (a 360 días)		
RANGOS DE INVERSIÓN*	MONTO PARA EL CÁLCULO*	TASA ANUAL	GAT** NOMINAL	GAT** REAL	TASA ANUAL	GAT** NOMINAL	GAT** REAL
1,000.00 a 10,000.00	\$10,000	4.44%	4.44%	0.34%	4.73%	4.73%	0.63%
10,001.00 a 50,000.00	\$50,000	4.56%	4.56%	0.46%	4.91%	4.91%	0.81%
50,001.00 a 100,000.00	\$100,000	4.92%	4.92%	0.82%	5.28%	5.28%	1.18%
100,001.00 a 150,000.00	\$150,000	5.83%	5.83%	1.73%	6.01%	6.01%	1.91%
150,001.00 a 250,000.00	\$250,000	5.89%	5.89%	1.79%	6.10%	6.10%	2.00%
250,001.00 a 500,000.00	\$500,000	6.01%	6.01%	1.91%	6.22%	6.22%	2.12%
500,001.00 a 1,000,000.00	\$1,000,000	6.57%	6.57%	2.47%	6.80%	6.80%	2.70%
1,000,001.00 a 5,000,000.00	\$5,000,000	7.63%	7.63%	3.53%	7.86%	7.86%	3.76%

G.A.T.

Ganancia Anual Total neta expresada en términos porcentuales anuales que, para fines informativos y de comparación, incorpora intereses nominales capitalizables que generan las operaciones pasivas, menos las comisiones que en su caso se apliquen.

G.A.T nominal

Antes de impuestos, expresada en términos porcentuales anuales, para fines informativos y de comparación.

G.A.T real

Antes de impuestos, es el rendimiento que obtendría después de descontar la inflación estimada expresada en términos porcentuales anuales, para fines informativos y de comparación.

Los bancos y las entidades de Ahorro Popular (Sociedades Financieras Populares, y Sociedades Cooperativas de Ahorro y Préstamo) deberán cumplir con estas disposiciones. (Definición de la GAT según LTOSF, Ley para la Transparencia y Ordenamiento de los Servicios Financieros).

Fecha de Cálculo: 30 de Junio 2024. Vigencia: del 01 de Julio al 31 de Diciembre 2024.

Unidad Especializada de Atención a Usuarios (UNE)
Caja Popular Oblatos, S.C. de A.P. de R.L. de C.V.
Titular de la UNE: JORGE JIMÉNEZ SANTANA

CALZ. JUAN PABLO II NO. 2015, COLONIA OBLATOS C.P. 44700 ALCALDÍA/MUNICIPIO:GUADALAJARA ENTIDAD FEDERATIVA:JALISCO, REFERENCIA: UNICO EDIFICIO ENTRE CALLE RIVAS GUILLEN Y CALLE COFRADIA DEL ROSARIO.

CORREO(S) ELECTRÓNICO(S) Y TELÉFONO(S) DEL TITULAR DE LA UNE: jorgejimenez@cajaoblato.com.mx; cpoblato@cajaoblato.com.mx 3339421050, 3336092270, 8005000275
HORARIO DE ATENCIÓN PRESENCIAL: LUNES a VIERNES: 09:00 - 18:00 Horas; SÁBADO: 08:00 - 13:00 Horas; HORARIO DE ATENCIÓN TELEFÓNICA: Lunes a Viernes: 09:00 - 18:00 Horas; Sábado: 08:00 - 13:00

Horas; MEDIOS DE RECEPCIÓN: Sucursales; UNE
NIVELES DE ATENCIÓN: UNE

MEDIOS DE COMUNICACIÓN ELECTRÓNICA: Página Web: www.cajaoblato.com.mx

El plazo de respuesta a las consultas o reclamaciones no será mayor a 30 días hábiles, en cumplimiento al artículo 50 Bis de la Ley de Protección y Defensa al Usuario de Servicios Financieros. En el caso de las aclaraciones el plazo no será mayor a 45 días naturales, en cumplimiento del artículo 23 de la Ley para la Transparencia y Ordenamiento de los Servicios Financieros

Fecha y hora de autorización: 10/07/2024 09:14:05 Hrs.

ENCARGADOS REGIONALES

Aguascalientes	FLORA CONCEPCIÓN SANTILLAN MORA BLVD. SIGLO XXI NO. 5235, COLONIA HACIENDAS DE AGUASCALIENTES C.P. 20196 ALCALDÍA/MUNICIPIO:AGUASCALIENTES ENTIDAD FEDERATIVA:AGUASCALIENTES, REFERENCIA: 20 METROS DE BODEGA AURRERA HACIENDAS ENTRE CALLE SAN GERONIMO Y CALLE MONTROYA TELÉFONO(S): 4499932647, 4499932284 CORREO(S) ELECTRÓNICO(S): florasantillan@cajaoblato.com.mx HORARIO(S) DE ATENCIÓN: Lunes a Viernes: 09:00 - 18:00 Horas; Sábado: 08:00 - 13:00 Horas;
Jalisco	CLAUDIA ELIZABETH DELGADO COBIÁN DR. MARCELINO ALVÁREZ NO. 104, COLONIA CENTRO C.P. 47180 ALCALDÍA/MUNICIPIO:ARANDAS ENTIDAD FEDERATIVA:JALISCO, REFERENCIA: A UNA CUADRA DEL MERCADO MUNICIPAL ENTRE CALLE CONSTITUCIÓN Y CALLE PONCIANO ARRIAGA TELÉFONO(S): 3487832429, 3487831956 CORREO(S) ELECTRÓNICO(S): claudiadelgado@cajaoblato.com.mx HORARIO(S) DE ATENCIÓN: LUNES a VIERNES: 09:00 - 18:00 Horas; SÁBADO: 08:00 - 13:00 Horas;
Jalisco	GRISELDA CHAVÉZ ZEPEDA EMILIANO ZAPATA NO. 10, COLONIA MAZAMITLA C.P. 49500 ALCALDÍA/MUNICIPIO:MAZAMITLA ENTIDAD FEDERATIVA:JALISCO, REFERENCIA: 2 CUADRAS DE BANCO SANTANDER ENTRE CALLE FRANCISCO I. MADERO Y CALLE PINO SUAREZ TELÉFONO(S): 3825381200 CORREO(S) ELECTRÓNICO(S): griseldachavez@cajaoblato.com.mx HORARIO(S) DE ATENCIÓN: LUNES a VIERNES: 09:00 - 18:00 Horas; SÁBADO: 08:00 - 13:00 Horas;
Jalisco	JESUS MANUEL SANCHEZ REYNOSO INDEPENDENCIA NO. 48, COLONIA CENTRO C.P. 45260 ALCALDÍA/MUNICIPIO:IXTLAHUACÁN DEL RÍO ENTIDAD FEDERATIVA:JALISCO, REFERENCIA: A 2 CUADRAS DE LA PLAZA PRINCIPAL ENTRE CALLE FILIBERTO RUVALCABA Y CALLE ALVARO OBREGÓN TELÉFONO(S): 3737347349 CORREO(S) ELECTRÓNICO(S): jesusanchez@cajaoblato.com.mx HORARIO(S) DE ATENCIÓN: LUNES a VIERNES: 09:00 - 18:00 Horas; SÁBADO: 08:00 - 13:00 Horas;
Jalisco	LUIS FRANCISCO OLMEDO MOLINA CALZ. JUAN PABLO II NO. 2015, COLONIA OBLATOS C.P. 44700 ALCALDÍA/MUNICIPIO:GUADALAJARA ENTIDAD FEDERATIVA:JALISCO, REFERENCIA: UNICO EDIFICIO ENTRE CALLE RIVAS GUILLEN Y CALLE COFRADIA DEL ROSARIO TELÉFONO(S): 3339421050, 3336092270, 8005000275 CORREO(S) ELECTRÓNICO(S): luisolmedo@cajaoblato.com.mx HORARIO(S) DE ATENCIÓN: LUNES a VIERNES: 09:00 - 18:00 Horas; SÁBADO: 08:00 - 13:00 Horas;
Jalisco	NARDA AIDE JUAREZ ACOSTA CUAUHTEMOC NO. 286 INT D, COLONIA CENTRO C.P. 45950 ALCALDÍA/MUNICIPIO:PONCITLÁN ENTIDAD FEDERATIVA:JALISCO, REFERENCIA: FRENTE A ESCUELA SALVADOR FLORES GARCÍA ENTRE CALLE FERNANDO VARGAS Y CALLE VICENTE FLORES TELÉFONO(S): 3919214571 CORREO(S) ELECTRÓNICO(S): nardajuarez@cajaoblato.com.mx HORARIO(S) DE ATENCIÓN: LUNES a VIERNES: 09:00 - 18:00 Horas; SÁBADO: 08:00 - 13:00 Horas;
Nayarit	NORA BELINDA MARÍN REYES MÉXICO NO. 21 INT B, COLONIA CENTRO C.P. 63630 ALCALDÍA/MUNICIPIO:ROSAMORADA ENTIDAD FEDERATIVA:NAYARIT, REFERENCIA: A DOS CUADRAS DE LA PLAZA PRINCIPAL ENTRE CALLE ABASOLO Y CALLE ALLENDE TELÉFONO(S): 3192340121 CORREO(S) ELECTRÓNICO(S): noramarin@cajaoblato.com.mx HORARIO(S) DE ATENCIÓN: LUNES a VIERNES: 09:00 - 18:00 Horas; SÁBADO: 08:00 - 13:00 Horas;
San Luis Potosí	ZAHYRA DEL ROCIO RAMOS ANDRADE NICOLAS BRAVO NO. 409, COLONIA CENTRO C.P. 79610 ALCALDÍA/MUNICIPIO:RIOVERDE ENTIDAD FEDERATIVA:SAN LUIS POTOSÍ, REFERENCIA: A DOS CUADRAS DE BODEGA AURRERA ENTRE CALLE DOCTOR ISLAS Y CALLE GAMA TELÉFONO(S): 4878712088 CORREO(S) ELECTRÓNICO(S): zahyraramos@cajaoblato.com.mx HORARIO(S) DE ATENCIÓN: LUNES a VIERNES: 09:00 - 18:00 Horas; SÁBADO: 08:00 - 13:00 Horas;
Sinaloa	IRMA LETICIA PADILLA CLEMENTE AV. JUAN CARRASCO NO. 845, COLONIA REFORMA C.P. 82030 ALCALDÍA/MUNICIPIO:MAZATLÁN ENTIDAD FEDERATIVA:SINALOA, REFERENCIA: CERCA DE LA PAPELERÍA GRAN ORIENTE ENTRE CALLE JUVENTINO ROSAS Y CALLE AGUASCALIENTES TELÉFONO(S): 6699853890, 6699854713 CORREO(S) ELECTRÓNICO(S): irmapadilla@cajaoblato.com.mx HORARIO(S) DE ATENCIÓN: LUNES a VIERNES: 09:00 - 18:00 Horas; SÁBADO: 08:00 - 13:00 Horas;
Sonora	MARÍA HERLINDA DOMINGUEZ MORALES GARCÍA MORALES SUR NO. 500, COLONIA REFORMA C.P. 85800 ALCALDÍA/MUNICIPIO:NAVOJOA ENTIDAD FEDERATIVA:SONORA, REFERENCIA: A DOS CUADRAS DEL MERCADO MUNICIPAL ENTRE CALLE QUINTANA ROO PONIENTE Y CALLE AVENIDA IGNACIO LOPEZ TELÉFONO(S): 6424224595 CORREO(S) ELECTRÓNICO(S): herlindadominguez@cajaoblato.com.mx HORARIO(S) DE ATENCIÓN: LUNES a VIERNES: 09:00 - 18:00 Horas; SÁBADO: 08:00 - 13:00 Horas;
Zacatecas	DEISY MONTOYA ACOSTA FRANCISCO VILLA NO. 408, COLONIA CENTRO C.P. 98830 ALCALDÍA/MUNICIPIO:LORETO ENTIDAD FEDERATIVA:ZACATECAS, REFERENCIA: A DOS CUADRAS DE LA PLAZA PRINCIPAL ENTRE CALLE INDEPENDENCIA Y CALLE GENERAL JESUS GONZALEZ ORTEGA TELÉFONO(S): 4969620454 CORREO(S) ELECTRÓNICO(S): deisymontoya@cajaoblato.com.mx HORARIO(S) DE ATENCIÓN: LUNES a VIERNES: 09:00 - 18:00 Horas; SÁBADO: 08:00 - 13:00 Horas;

Así mismo podrá acudir a la CONDUSEF, a través de cualquier Unidad de Atención a Usuarios, en la página web <https://www.condusef.gob.mx> o por medio del CCAMER (Centro de Contacto y Atención por Medios Remotos) en el teléfono 55 53 400 999.

UBICA TU SUCURSAL MÁS CERCANA



Zona Metropolitana Guadalajara

Sucursal Matriz

Calz. Juan Pablo II No. 2015 Col. Oblatos, Guadalajara, Jal.
Tel. 33 3942-1050 | 33 3609-2270

Departamento Jurídico

Hacienda Las Trojes No. 1462 (a espaldas de Suc. Matriz)
Col. Oblatos, Guadalajara, Jal.
Tel. 33 3638-4414 | 33 3651-6818

Servicios Médicos, Educativos y Culturales

Hacienda Santiago No. 2020 Col. Oblatos, Guadalajara, Jal.
Tel. 33 3637-6447

Suc. Joaquín Amaro

Joaquín Amaro No. 2179 Col. Santa Cecilia
Guadalajara, Jal.
Tel. 33 3609-3625 | 33 3699-5755

Suc. Heliodoro Hernández L.

Hacienda La Calera No. 3341 Col. H. Hernández Loza
Guadalajara, Jal.
Tel. 33 3604-3205 | 33 3604-3267

Suc. Industria

Porfirio Díaz No. 445 (esquina calle Industria)
Col. Reforma, Guadalajara, Jal.
Tels. 33 3618-6738 | 33 3644-0901

Suc. Centro Joyero

República 97 Entre Cabañas y Calzada Independencia
Col. San Juan de Dios,
Tel. 33 3618-1736

Sucursales Foráneas

JALISCO

Suc. El Salto

H. Hernández Loza No. 951-A
Col. Centro, El Salto, Jalisco.
Tel. 33 3732-1241

Suc. Ixtlahuacán De Los Membrillos

Av. Santiago No. 186 Col. Centro
Ixtlahuacán de los Membrillos, Jalisco.
Tel. (376) 762-0692

Suc. Poncitlán

Calle Cuauhtémoc No. 286 D
esq. Fernando Vargas,
Col. Centro, Poncitlán, Jalisco.
Tel. (391) 921-4571

Suc. San Luis Soyatlán

Álvaro Obregón No. 216 Col. Centro.
San Luis Soyatlán, Jalisco.
Tel. (376) 764-0434

Suc. Teocuitlán

Hidalgo No. 60 Col. Centro
Teocuitlán de Corona, Jalisco.
Tel. (372) 428-0182

Suc. Zapotiltic

Hidalgo Oriente No. 39
M. Diéguez Col. Zona Centro
Zapotiltic, Jalisco.
Tel. (341) 414-2157

Suc. Talpita

Santa Clemencia No. 1799 Col. Talpita
Guadalajara, Jal.
Tel. 33 3644-3997

Suc. Hermosa Provincia

Presidencia Osorio No. 3599-A
Col. Hermosa Provincia
Guadalajara, Jal.
Tel. 33 3608-0852

Suc. San Marcos

Mesa Central No. 774 Col. San Marcos
Guadalajara, Jal.
Tel. 33 3609-2269

Suc. Margarita Maza de Juárez

Belisario Domínguez No. 3080
Col. Margarita Maza de Juárez
Guadalajara, Jal.
Tel. 33 3674-3330

Suc. Tres Arcángeles

Ma. Elena Maza No. 911 Col. Echeverría
Guadalajara, Jal.
Tel. 33 3663-8990

Suc. XI de Mayo

José María Iglesias No. 3157 Col. Lomas de San
Eugenio, Guadalajara, Jal.
Tel. 33 3649-6703

Suc. Polanco

Longinos Cadena No. 1723-A
Col. Lomas de Polanco Guadalajara, Jal.
Tel. 33 3144-1179

TONALÁ

Suc. Santo Santiago

Javier Mina No. 27-B Col. Centro Tonalá, Jal.
Tel. 33 3683-4080

Suc. Jalisco

Ciudad Guzmán No. 112. Col. Jalisco Tonalá, Jal.
Tel. 33 3607-1520

Suc. Alamedas

Av. San Gaspar No. 191 Col. Jalisco.
Tonalá, Jal.
Tel. 33 3607-2759

TLAJOMULCO

Suc. Santa Fe

Av. Concepción No. 19
Plaza Santa Fe Local No. 4
Tlajomulco de Zuñiga
Tel. 33 1189-1910

Suc. Tulipanes

Rosal No. 1221 Col. Tulipanes
Tlajomulco de Zuñiga, Jal.
Tel. 33 3612-7897

TLAQUEPAQUE

Suc. Lomas de San Miguel

Av. Salvador Orozco Loreto No. 1319 Local 1,
Planta Baja Plaza comercial "Plaza Ventura".
Col. Las Huertas, San Pedro Tlaquepaque, Jal.
Tel. 33 3639-4843

ZAPOPAN

Suc. Zapopan

López Cotilla No. 47 Col. Centro Zapopan, Jal.
Tel. 33 3636-1047

Suc. El Colli

Av. Moctezuma No. 5485 Col. El Colli
Zapopan, Jal.
Tel. 33 3125-1993

Suc. Agua Blanca

Vicente Guerrero No. 112 Col. Agua Blanca
Zapopan, Jal.
Tel. 33 3684-5767

Suc. Briseño

López Portillo No. 27-A
Col. El Briseño Zapopan, Jal.
Tel. 33 3684-2598

Suc. Tabachines

Av. Tabachines No. 1265
Col. Tabachines, Zapopan, Jal.
Tel. 33 3672-4173

ZACATECAS

Suc. Loreto

Francisco Villa No. 408
Col. Centro, Loreto, Zac.
Tel. (496) 962-0454

SAN LUIS POTOSÍ

Suc. Río Verde

Nicolás Bravo No. 409 Col. Centro
Río Verde, San Luis Potosí
Tel. (487) 871-2088

NAYARIT

Suc. Acaponeta

Calle México Sur 28 esq.
Juan Espinoza Bávara
Tel. (325) 688-0025

Suc. Rosamorada

México No. 21-B
Col. Centro, Rosamorada, Nayarit.
Tel. (319) 234-0121

Suc. Tuxpan

Querétaro Norte No. 20
Col Centro, Tuxpan, Nayarit.
Tel. (319) 232-0573

SINALOA

Suc. Huajote

Mártires del agrarismo s/n
Col. Centro, Huajote, Sinaloa.
Tel. (694) 952-8146

Suc. Río Presidio

20 de Noviembre #102
Col. Centro, Villa Unión, Sin.
Tels. (669) 967-03-36 | (669) 967-07-29
(669) 967-07-15

Suc. Concordia

Ignacio Zaragoza No. 17
Col. Centro, Concordia, Sin.
Tel. (694) 968-0118

Suc. Tepeyac

Av. Juan Carrasco No. 845
Col. Reforma, Mazatlán Sin.
Tels. (669) 985-3890 | (669) 985-4713

Suc. Mazatlán

Av. Ejército Mexicano Sección "L" No. 158
Col. López Mateos, Mazatlán
Tel. (669) 990-37-13

Suc. La Cruz

Saúl Aguilar Picos 1053, Esq.
Poniente, Col. Miramar.
La Cruz Elota, Sinaloa.
Tel. (696) 961-17-30

Suc. Guamuchil

Calle Jesús Rodríguez
No. 429, cruce con
Callejón Badiraguato, Col. Juárez
Guamuchil, Sinaloa.
Tel. (673) 735-06-60

Suc. Guasave

Calle Dr. Luis G. de la Torre No. 48
Col. Centro, Guasave, Sin.
Tel. (687) 871-54-03

Suc. Los Mochis

Av. Gral. Gabriel Leyva
No. 109 Sur Esq. José María
Morelos Y Pavón, Col. Centro
Los Mochis Ahome
Tel. (668) 815-40-55

SONORA

Suc. Navojoa

García Morales Sur No. 500
Esq. Con Ignacio López Rayón.
Col. Reforma, Navojoa
Tel. (642) 422-45-95

Suc. Concepción de Buenos Aires

Calle Hidalgo Norte No. 15
Col. Centro, Concepción de Buenos Aires, Jalisco.
Tel. (372) 426-0843

Suc. Mazamitla

Emiliano Zapata No. 10
Col. Centro, Mazamitla, Jal.
Tel. (382) 538-1200

Suc. Ixtlahuacán Del Río

Independencia No. 48 y 54 Col. Centro,
Ixtlahuacán del Río, Jalisco.
Tel. (373) 734-7349

Suc. Cuquío

Aldama No. 40-A Col. Centro, Cuquío, Jal.
Tel. (373) 796-6736

Suc. San Isidro

Carr. a San Esteban No. 1018-A
Col. San Isidro, Zapopan, Jalisco.
Tel. 33 3685-0778

Suc. Los Altos

Marcelino Álvarez No. 104
Col. Centro, Arandas, Jal.
Tels. (348) 783-2429 | (348) 783-1956

AGUASCALIENTES

Suc. Aguascalientes

Bldv. Siglo XXI No. 5235 Col. Hda.
de Aguascalientes
Tel. (449) 993-2647 | Fax. (449) 993-2284

Compártenos tu **experiencia!**

¡Ayúdanos a mejorar para ti!



Escanea este código QR con la cámara de tu celular y contesta una breve encuesta

También puedes contestar la encuesta en <https://acortar.link/VCWYhv>

"Nuestro trabajo son tus metas"

f @CPOblatos X @CajaOblatos